

SOCIEDAD El Ayuntamiento de Cuenca lleva dos años trabajando en la recuperación de este tramo jacobeo

La señalización del Camino de la Lana ya es una realidad

Francisco Pulido: "En un año Santo como éste, es bueno recuperar la tradición"

Manuel Fuentes: "En Castilla y León tenemos durante estos días una actividad importante"

LEO CORTIJO CUENCA

La señalización del Camino de la Lana ya es una realidad. El alcalde de Cuenca, Francisco Pulido, inauguró ayer este tramo de camino jacobeo, a su paso por Cuenca, que también discurre por las pedanías conqueses de La Melgosa, Mohorte y Tondos. Al acto asistieron, además del alcalde, numerosos concejales del Consistorio de la ciudad, así como el comisario de los Caminos a Santiago por Castilla y León, Manuel Fuentes; el delegado de Educación y Ciencia en Cuenca, Eugenio Alfaro y representantes de la Asociación de Amigos del Camino de Santiago de Cuenca.

Francisco Pulido destacó que "en un año Santo, como en el que estamos, es bueno recuperar una tradición como ésta, porque forma parte de nuestra historia". Por su parte, Manuel Fuentes, explicó que "por Castilla y León, una comunidad autónoma central en la geografía nacional, por la que pasan once caminos, tenemos en estos días una actividad muy importante, y más al tratarse de un año Santo Xacobeo como es 2010".

EL CAMINO DE LA LANA

Este tramo Jacobeo que quedó a partir de ayer señalado data de la primavera de 1.624, fecha en la que Francisco Patiño, María Sanchis y un pariente suyo iniciaron su peregrinación desde Monteagudo de las Salinas hacia Santiago de Compostela. El Ayuntamiento de Cuenca lleva dos años trabajando en la recuperación de este tramo y para

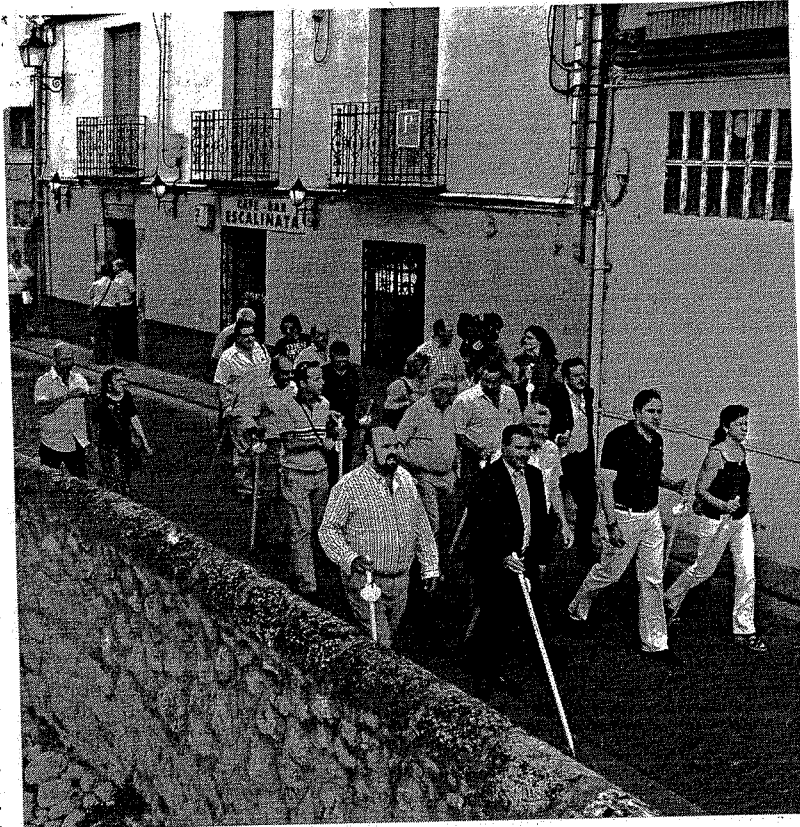

LA CLAVE

Distancia del tramo en Cuenca
El tramo que atañe a Cuenca capital es de unos 10 kilómetros.

ello ha realizado varias acciones. Acciones como la organización de las Jornadas de Trabajo sobre la Ruta de la Lana, cuyo objetivo fundamental era reunir a representantes de asociaciones jacobneas y de las diferentes administraciones públicas vinculadas geográficamente a dicha ruta, para coordinar esfuerzos y actuaciones que derivasen en la promoción integral del Camino de la Lana. Asimismo, se llevó a cabo la señalización de la ruta a su paso por Cuenca y pedanías conqueses. El artista local Tomás Bux realizó de forma artesanal 35 placas de pequeño tamaño y otras 4 de grandes dimensiones, además de 25 monolitos de madera de la Fábrica Municipal. Finalmente, se reconstruyó la Fuente del Rey de Mohorte.

La ruta parte en el término municipal de Mohorte, continúa por La Melgosa y llega a Cuenca por el camino Cañete cruce Cañada de los Charcos. Ya en la capital, discurre por Villarromán, Tiradores Altos y Bajos, Puerta de Valencia, Tintes, Martín de Aldehuela, Parque del Húecar, Calderón de la Barca, Hospital de Santiago, calle Colón, Avenida de los Alfares y camino del Cementerio.

Una parte de la Corporación Municipal recorre el tramo conqueso del Camino de la Lana.

Lo que se dijo

FEDERICO RUBIO PEREGRINO

"Si fuera más joven me iba a Santiago a hacer el camino"



"Si fuera más joven me iba a Santiago de Compostela a hacer el camino. Por espíritu no iba a quedar, la verdad".

JESÚS MOYA PEREGRINO

"Me gusta mucho el camino de la lana y me he acercado para hacerlo"



"Me parece estupendo este camino de la lana, y me he acercado para hacerla en este pequeño tramo por la ciudad".

CONSUELO CISNEROS PEREGRINA

"Hemos hecho el 'camino primitivo', y es muy precioso"



"Hace una semana que llegamos de Santiago de hacer el 'camino primitivo', y la verdad es que es precioso".

EL DÍA
Fomentando
Empleo

SERVICIO
GRATUITO

Rellena y envía este cupón a EL DÍA de Cuenca Pol. Ind. La Cerrajera, 77-78, 16003 CUENCA y publicaremos TOTALMENTE GRATIS tu oferta o demanda de empleo en Clasificados durante 7 días

Nombre: _____ Apellidos: _____ DNI: _____
Población: _____ Provincia: _____
Texto a publicar: _____



Condiciones: Sólo para ofertas y demandas de empleo. EL DÍA se reserva el derecho de publicación así como de resumirlos o extractarlos. Los originales se destruirán al finalizar la fecha de inserción. En cumplimiento de la L.O. 15/1999 de 13 de diciembre, de Protección de Datos de Carácter Personal se informa que sus datos no serán incorporados a ningún fichero.